Schweizerische Eidgenossenschaft
Confédération suisse
Confederazione Svizzera
Confederaziun svizra

Département fédéral des finances DFF
Office fédéral des constructions et de la logistique OFCL

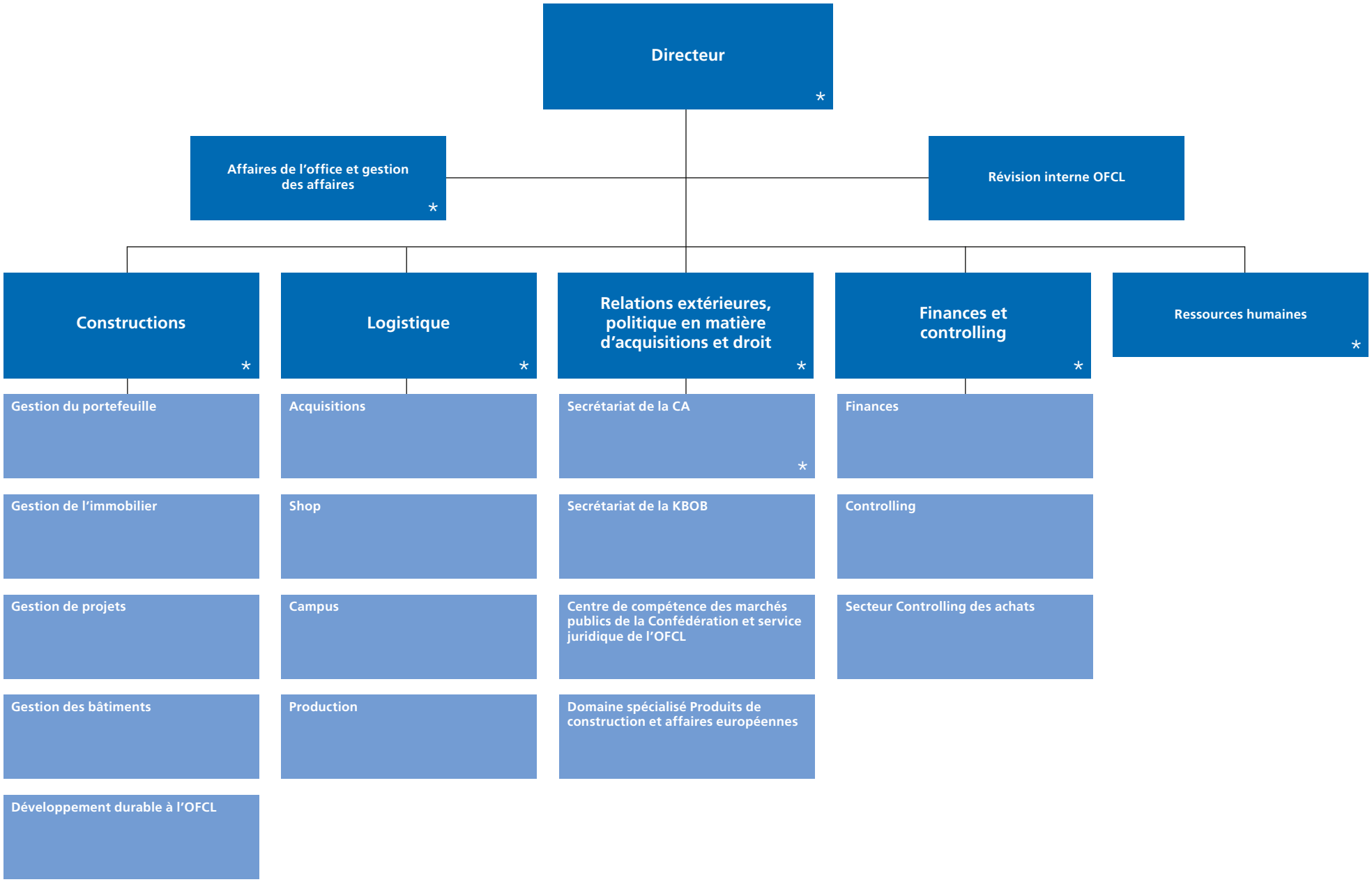

* Direction

Organigramme de l'OFCL à partir du 01.01.2026